JAマイカーローン

期間 2026年5月1日(金)▶2026年9月30日(水)



残価設定型クレジットの借換えも対象です

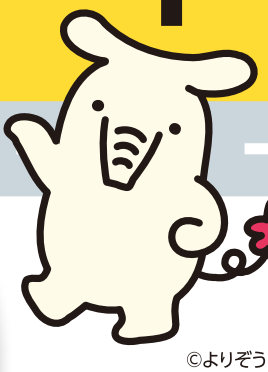

©よりぞう

軽減後金利 年 1.90%(保証料込)

【団体信用生命共済を付保する場合は、別途金利上乗せ(但しジャックス保証は対象外)となります。】

※金利は2026年5月1日現在のものであり、金利情勢の変化により見直しさせていただく場合がございます。
※表示金利は、2026年5月1日から2026年9月30日までにお申し込みをいただき、2027年3月31日までにお借入された場合の適用金利です。
(お申込時(借入時)の金利が適用されます)

最軽減金利ご利用条件



次のうち1項目に該当する方

- 給与振込者又は新規給与振込指定者
- 年金振込者又は新規年金振込指定者
- 農産物販売代金の振込者
- 住宅ローンの既契約者又は住宅ローン借入予定者

※ただし、当JAへの給与振込(新規指定含む)は、当借入金の年間返済額以上を対象とする。

または

次のうち2項目双方に該当する方

- JAカード(新規・既往の契約者)
- JAネットバンク(新規・既往の契約者)

お使いみち	●自動車やバイクの新車・中古車の購入や修理、車検、自動車共済(保険)加入、自動車免許取得、オートローン借換等に必要な資金。
ご融資額	●1,000万円以内(年収により制限があります)
ご融資期間	●15年以内
ご返済方法	●元利均等毎月返済…毎月決まった金額(元金+利息)をお支払いいただく方法。(年2回のボーナス時の増額返済も可能)
ご利用いただける方	●満18歳以上の方で当組合地区内に在住又は勤務しており、勤務先及び現在勤務していることが確認できる方。 ※場合によっては連帯保証人が必要となることがあります。
担保・保証	●担保は不要です。※株式会社ジャックスの保証又は、三菱UFJニコス株式会社の保証を利用していただき所定の保証料をお支払いいただきます。 ●保証料は、金利に含めてお支払いいただきます。
団体信用生命共済	●任意により団体信用生命共済に加入いただけます。その際、軽減後金利に下記の金利を上乗せさせていただきます。 通常団信・がん団信 0.20%　三大疾病 0.30%　長期入院 0.30%　九大疾病 0.50%　ワイド団信 0.50%　九大疾病+長期入院 0.60% ※持病等によりご加入いただけない場合があります。
手数料	●返済条件変更をされる場合は2,750円　●一部繰上返済をされる場合は2,750円　●全額繰上返済をされる場合は2,750円
ご用意いただく書類	●運転免許証・見積書・所得証明書・ご印鑑(お届け印)等　※必要により、この他の書類をご用意いただくことがあります。
その他	●お申込みに際しては、当JA所定の審査をさせていただきます。●審査結果によっては、ご要望に添えない場合があります。●審査結果の内容についてはお答えいたしかねますのでご了承ください。●窓口でご返済額を試算いたします。●お車・バイクのご購入の場合、お借入資金はJAから購入先へ振込させていただきます。●詳しくは、店頭の説明書またはホームページをご覧ください。

JA愛知東
※くわしくはJA本店・各支店の窓口ならびに渉外担当者まで

本店業務課 ☎(0536)22-1491
長篠支店 ☎(0536)32-0531
東栄支店 ☎(0536)76-0511
ちさと支店 ☎(0536)22-2240
作手支店 ☎(0536)37-2311
相談センター ☎(0536)22-1113
八名支店 ☎(0536)26-1101
設楽支店 ☎(0536)62-0563

裏面をご覧ください➡